

01 PLANTA BAIXA PN10V17
ESCALA 1:20

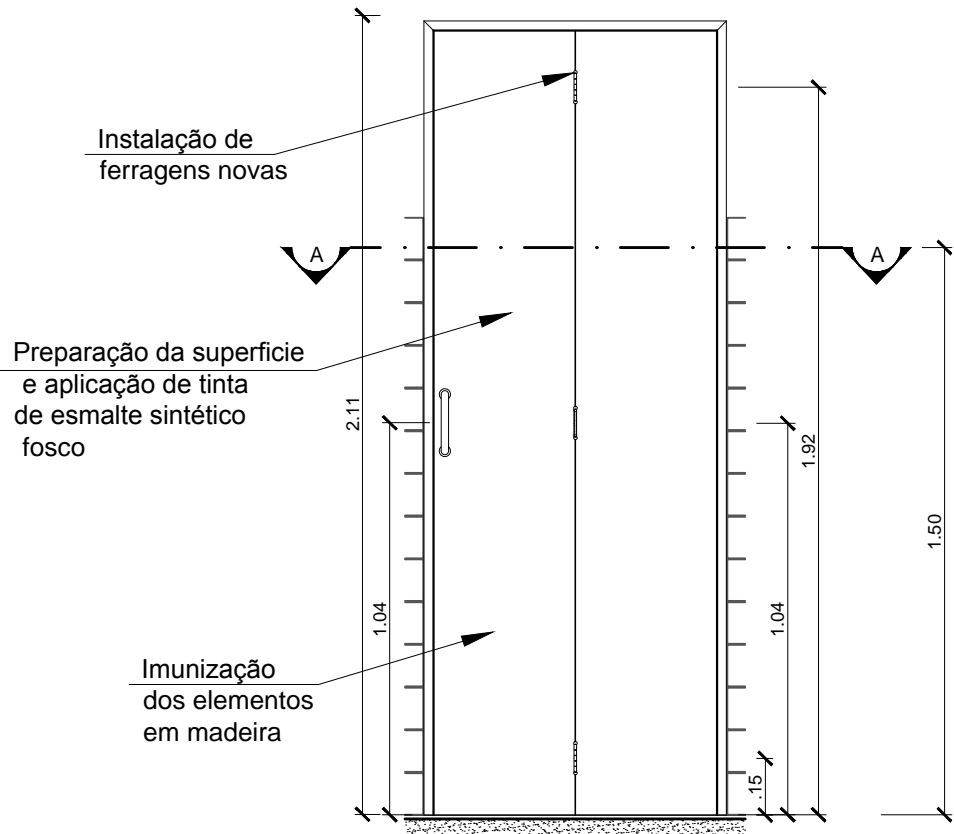

02 VISTA INTERNA PN10V17
ESCALA 1:20

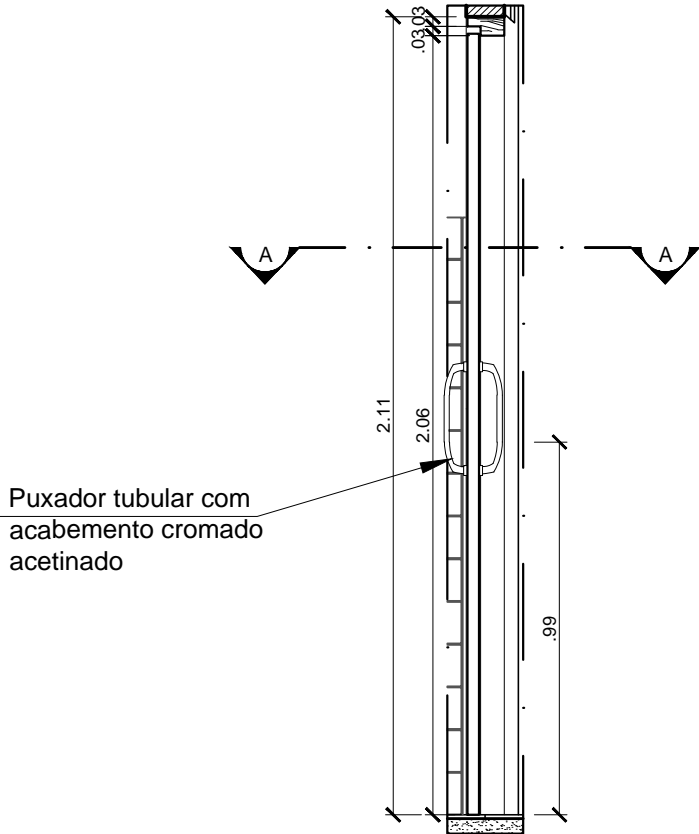

03 CORTE LONGITUDINAL PN10V17
ESCALA 1:20

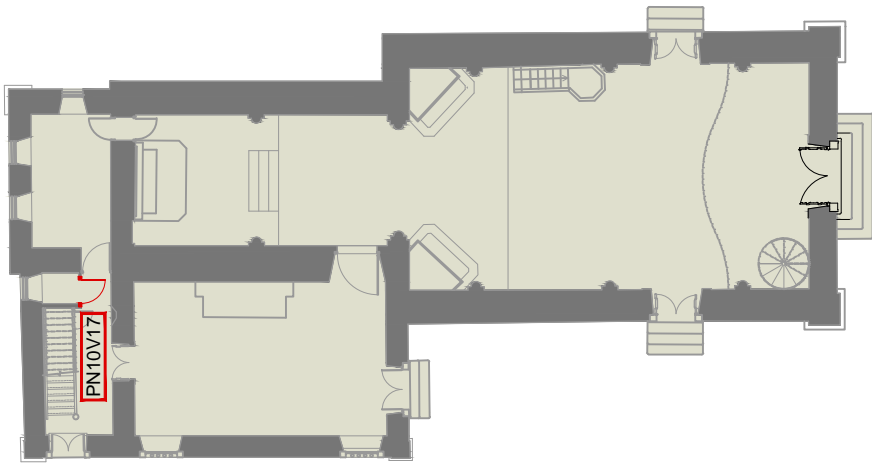
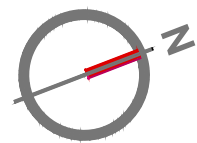

LEGENDAS

	ALVENARIA EM CORTE
	MADEIRA EM CORTE
	PEDRA

QUADRO DE ESPECIFICAÇÕES					
MODELO:	VÃO:	DIMENSÃO	DESCRIÇÃO		PAVIMENTO: 1º PAV.
PN10	V17	0,96 x 2,23 (m)	Porta de madeira, retangular, s/ bandeira, com 2 folhas sanfonadas		AMBIENTE: WC
INFORMAÇÕES GERAIS				ENQUADRAMENTO	
ACABAMENTO:	SOLEIRA:	MATERIAL:	FORMA:	MATERIAL:	ENQUADRAM.:
Esmante sintético na cor cinza	-	Madeira	Retangular	Madeira	Retangular
FERRAGENS					
6 dobradiças, 2 puxadores e 1 fechadura					
OBSERVAÇÕES:					
Todo material em madeira deverá ser imunizado.					
A tonalidade do acabamento deverá ser definida no momento da execução através de testes aprovados pela fiscalização patrimonial.					

Projeto:

IGREJA DE SÃO FRANCISCO DA PRAINHA
BEM TOMBADO SITO O ADRO DE SÃO FRANCISCO, S/Nº- GAMBOA / RJ

Cliente:

CDURP

Data:

06/2013

Prancha:

PE-36

Título da Prancha:

ESQUADRIA PN10V17

Etapa:

PROJETO EXECUTIVO

Revisão: 02

Escala: Indicada

Arquivo: RETRO-P30-CDURP-REST-PE-CE-P36-PN10V17-R02.dwg

Execução:

retro
projetos de restauro

RETRO - PROJETOS DE RESTAURO
email: retroprojetos@gmail.com
tel/fax: (21) 3258-1834 / 3258 - 1814

Equipe Técnica:

Arq. Simone Viana de Siqueira	Bruna Soeiro
CAU - 53799-3	Estagiária de arquitetura
Eng. Walter Vilhena Valio	Bruno Tavares
CREA-DF 1955/D	Estagiário de arquitetura
Arq. Wandilson Guimarães	Murilo Ferrari
CAU 107183-1	Estagiário de arquitetura